Sprawdzian należy zapisać w folderze Dokumenty tworząc tam folder o swoim Nazwisku, Imieniu i klasie (przykład: Nowak Robert 2C). Czerwoną czcionką napisano polecania dotyczące formatowania tekstu. To co na czerwono nie przepisujemy !!! Przypominam o zapisywaniu pliku podczas sprawdzaniu !!!

1. Sprawdzian dla gimnazjum z edytora tekstu WORD.

(Times New Roman, 18, wyśrodkowany, pogrubiony)

2. Moja pierwsza tabelka (Verdana, pochylona,12)

L.p.	Nazwisko	Imię	Klasa
1.	Twoje nazwisko	Twoje imię	Twoja klasa
2.	vcgfngfgfnfg	ggfngfngfngfngf	ggngfngfnghmfg
3.	ffgfgfngfbfgb	gnfgntjtrherere	frghtntntrbgbrtbrt
4.	fdbhnhfgbfgbgfbg	ghhhnhgntnt	ghrttyjuykuykuyk

(dane do tabeli: Czcionka całej tabelki to Times New Roman 12. 1 linijka kolor niebieski i wyśrodkowane, 2 linijka kolor zielony tu wpisujesz swoje dane. Pozostałe linijki to kolor czarny i wpisujesz byle co. Obramowanie tabeli wg rysunku.)

3. Mój pierwszy WORD ART (Times New Roman, pogrubiona, 16, zielony kolor)

. ó

(czcionka IMG SYMBOLS, 18, tekst : 4. Mój pierwszy rysunek)

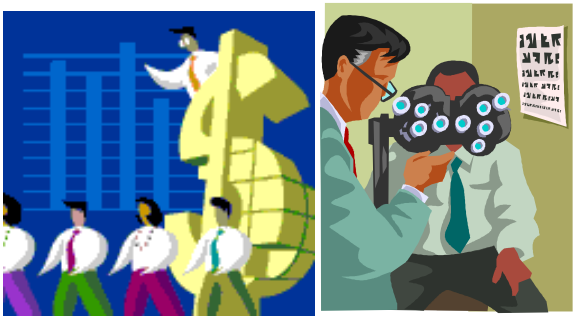

RYSUNKI

(brodway, 14, wyśrodkowane)